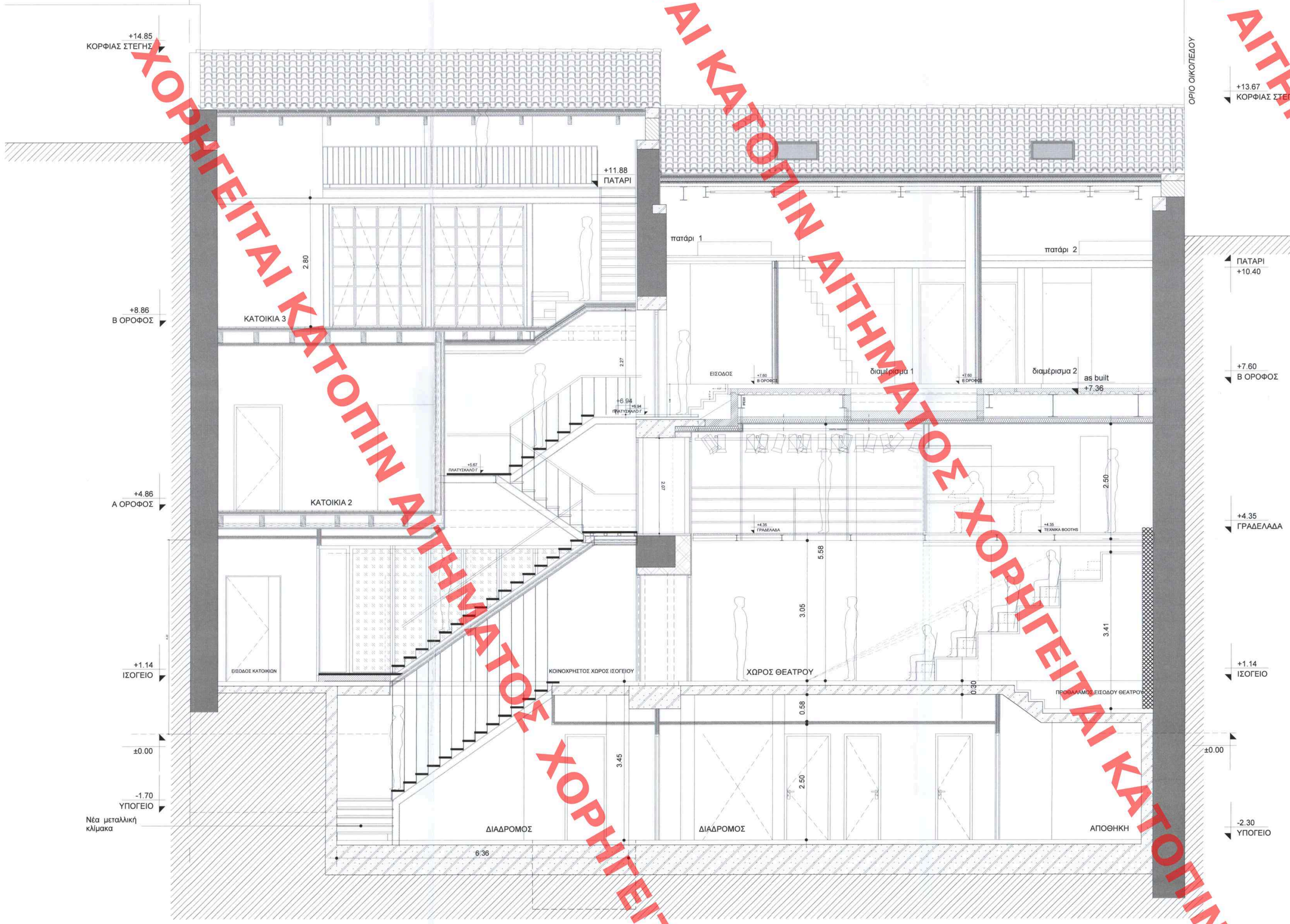

ΥΠΟΥΡΓΕΙΟ ΠΕΡΙΒΑΛΛΟΝΤΟΣ ΚΑΙ ΕΝΕΡΓΕΙΑΣ
ΘΕΩΡΗΘΗΚΕ ΜΕ ΤΗΝ ΥΠ.ΑΡΙΘ. 257/4/156/30-05-2024 ΠΡΑΞΗ
Η ΠΡΟΪΣΤΑΜΕΝΗ ΤΗΣ ΔΝΣΗΣ
ΤΟΠΟΓΡΑΦΙΚΩΝ ΕΦΑΡΜΟΓΩΝ

ΑΝΔΡΙΑΝΑ ΚΑΤΣΙΝΑ
ΤΟΠΟΓΡΑΦΟΣ ΜΗΧΑΝΙΚΟΣ

ANDRIANA KATSINA
31/05/2024 14:46

ΥΠΟΜΝΗΜΑ ΣΥΜΒΟΛΩΝ

- ΚΑΤΑΣΚΕΥΑΣΤΙΚΟΣ ΚΑΝΑΒΟΣ (A, 1)
- 0.0.00 ΚΩΔΙΚΟΣ ΧΩΡΟΥ
- ΟΠΛΙΣΜΕΝΟ ΣΚΥΡΟΔΕΜΑ
- ΥΦΙΣΤΑΜΕΝΗ ΤΟΙΧΟΠΟΙΙΑ ΟΠΤΟΠΛΙΝΘΟΔΟΜΗΣ
- ΤΕΛΙΚΗ ΣΤΑΘΜΗ ΔΑΠΕΔΟΥ
- ΤΕΛΙΚΗ ΣΤΑΘΜΗ ΜΠΕΤΟΝ
- ΤΕΛΙΚΗ ΣΤΑΘΜΗ ΟΡΟΦΗΣ
- ΤΕΛΙΚΗ ΣΤΑΘΜΗ ΨΕΥΔΟΡΟΦΗΣ
- ΣΗΜΕΙΩΣΕΙΣ
- ΛΙΘΟΔΟΜΗ
- ΝΕΑ ΤΟΙΧΟΠΟΙΙΑ ΟΠΤΟΠΛΙΝΘΟΔΟΜΗΣ
- ΠΕΤΑΣΜΑ ΓΥΨΟΣΑΝΙΔΑΣ

ΥΠΟΜΝΗΜΑ ΥΛΙΚΩΝ

1. ΕΠΙΧΡΙΣΜΑ ΧΡΩΜΑΤΟΣ **IGEA CALCE 275 OCRA 1/2**
2. ΞΥΛΙΝΟ ΑΝΟΙΓΟΜΕΝΟ ΚΟΥΦΩΜΑ ΜΕ ΓΑΛΛΙΚΑ ΕΞΩΦΥΛΛΑ ΧΡΩΜΑΤΟΣ **50GY 25/025 DULUX ΣΑΤΙΝΕ** (ΛΑΔΟΜΠΟΓΙΑ)
3. ΞΥΛΙΝΗ ΔΙΦΥΛΛΗ ΘΥΡΑ ΕΙΣΟΔΟΥ ΜΕ ΜΕΤΑΛΛΙΚΗ ΣΙΔΕΡΙΑ ΧΡΩΜΑΤΟΣ **50GY 25/025 DULUX ΣΑΤΙΝΕ** (ΛΑΔΟΜΠΟΓΙΑ)
4. ΞΥΛΙΝΗ ΔΙΦΥΛΛΗ ΘΥΡΑ ΕΙΣΟΔΟΥ ΜΕ ΜΕΤΑΛΛΙΚΗ ΣΙΔΕΡΙΑ ΧΡΩΜΑΤΟΣ **10GY 29/158 DULUX ΣΑΤΙΝΕ** (ΛΑΔΟΜΠΟΓΙΑ)
5. ΜΕΤΑΛΛΙΚΟ ΚΙΓΚΛΙΔΩΜΑ ΧΡΩΜΑΤΟΣ RAL 9011
6. ΜΑΡΜΑΡΙΝΗ ΠΛΑΚΑ
7. ΜΑΡΜΑΡΙΝΟ ΦΟΥΡΟΥΣΙ
8. ΜΑΡΜΑΡΙΝΑ ΣΚΑΛΟΠΑΤΙΑ
9. ΓΥΨΙΝΟ ΔΙΑΚΟΣΜΗΤΙΚΟ ΠΛΑΙΣΙΟ ΚΟΥΦΩΜΑΤΩΝ ΧΡΩΜΑΤΟΣ ΥΠΟΛΕΥΚΟΥ, P103C ΤΗΣ BIBEXPΩΜ
10. ΓΥΨΙΝΟ ΔΙΑΚΟΣΜΗΤΙΚΟ ΧΡΩΜΑΤΟΣ ΥΠΟΛΕΥΚΟΥ, P103C ΤΗΣ BIBEXPΩΜ
11. ΞΥΛΙΝΗ ΔΙΡΡΙΧΤΗ ΣΤΕΓΗ ΜΕ ΕΠΙΚΑΛΥΨΗ ΑΠΟ ΚΕΡΑΜΙΔΙΑ
12. ΜΕΤΑΛΛΙΚΗ ΔΙΡΡΙΧΤΗ ΣΤΕΓΗ ΜΕ ΕΠΙΚΑΛΥΨΗ ΑΠΟ ΚΕΡΑΜΙΔΙΑ
13. ΑΚΡΟΚΕΡΑΜΑ
14. ΤΟΙΧΟΣ ΑΠΟ ΤΟΥΒΛΟ ΜΕ ΕΞΩΤΕΡΙΚΟ ΕΠΙΧΡΙΣΜΑ ΧΡΩΜΑΤΟΣ **IGEA CALCE 275 OCRA 1/2**
15. ΥΑΛΟΣΤΑΣΙΟ ΑΛΟΥΜΙΝΙΟΥ ΧΡΩΜΑΤΟΣ RAL 9011
16. ΕΠΙΧΡΙΣΜΑ ΧΡΩΜΑΤΟΣ **IGEA CALCE 261 OBRA 1/2**
17. ΞΥΛΙΝΕΣ ΠΕΡΣΙΔΕΣ
18. ΠΕΡΙΜΕΤΡΙΚΟ ΣΕΝΑΖ ΑΠΟ ΟΠΛΙΣΜΕΝΟ ΣΚΥΡΟΔΕΜΑ ΓΙΑ ΣΤΗΡΙΞΗ ΝΕΑΣ ΞΥΛΙΝΗΣ ΣΤΕΓΗΣ
19. ΕΞΩΣΤΗΣ ΜΕ ΜΕΤΑΛΛΙΚΟ ΦΕΡΟΝΤΑ ΟΡΓΑΝΙΣΜΟ, ΔΑΠΕΔΟ ΚΑΙ ΚΙΓΚΛΙΔΩΜΑ ΑΠΟ ΞΥΛΙΝΕΣ ΣΑΝΙΔΕΣ
20. ΞΥΛΙΝΟΣ ΦΕΓΓΙΤΗΣ ΧΡΩΜΑΤΟΣ **10GY 29/158 DULUX ΣΑΤΙΝΕ** (ΛΑΔΟΜΠΟΓΙΑ)
21. ΔΙΑΚΟΣΜΗΤΙΚΗ ΚΟΡΝΙΖΑ - ΓΕΙΣΟ (ΤΡΑΒΗΧΤΟ ΕΠΙΧΡΙΣΜΑ) ΧΡΩΜΑΤΟΣ ΥΠΟΛΕΥΚΟΥ, P103C ΤΗΣ BIBEXPΩΜ
22. ΝΕΑ ΜΕΤΑΛΛΙΚΗ ΑΝΕΜΟΣΚΑΛΑ ΠΡΟΣΒΑΣΗΣ ΣΤΟ ΔΩΜΑ
23. ΥΔΡΟΡΡΟΗ ΜΕΤΑΛΛΙΚΗ Φ100 ΧΡΩΜΑΤΟΣ RAL 9011
24. ΑΠΟΚΡΥΨΗ ΣΩΛΗΝΩΣΕΩΝ, ΚΑΤΑΣΚΕΥΗ ΜΕ ΜΕΤΑΛΛΙΚΟ ΣΚΕΛΕΤΟ ΚΑΙ ΞΥΛΙΝΕΣ ΣΑΝΙΔΕΣ
25. ΞΥΛΙΝΟ ΑΝΟΙΓΟΜΕΝΟ ΚΟΥΦΩΜΑ ΜΕ ΓΑΛΛΙΚΑ ΕΞΩΦΥΛΛΑ ΧΡΩΜΑΤΟΣ **10GY 29/158 DULUX ΣΑΤΙΝΕ** (ΛΑΔΟΜΠΟΓΙΑ)
26. ΕΠΙΧΡΙΣΜΑ ΒΑΣΗΣ ΚΤΙΡΙΟΥ ΧΡΩΜΑΤΟΣ **IGEA CALCE 261 OBRA 1**

0.0 0.5 1.0 2.5 5.0 m

Αφετηρία υψομέτρων το σημείο Η με απόλυτο υψόμετρο +91.00

Το παρόν αποτελεί πνευματική ιδιοκτησία του γραφείου μελετών "ΔΑΦΝΗΣ ΑΝΑΣΤΑΣΙΟΣ & ΣΥΝΕΡΓΑΤΕΣ". Οποιαδήποτε αναπαραγωγή ή άλλη χρήση θα πραγματοποιείται μόνο με την σύμφωνη γνώμη των μελετητών.

αναθεωρηση	α/α	ημερομηνια	ονομα	περιγραφη

κύριος του έργου
ΚΟΥΚΑΛΑΝΙ ΒΑΣΙΛΗΣ
ΚΟΥΚΑΛΑΝΙ ΑΣΣΑΝΤ

έργο
ΑΠΟΚΑΤΑΣΤΑΣΗ ΔΙΑΤΗΡΗΤΕΩΝ ΚΤΙΡΙΩΝ, ΛΕΙΤΟΥΡΓΙΚΗ ΣΥΝΕΝΩΣΗ ΤΟΥΣ, ΑΛΛΑΓΗ ΧΡΗΣΗΣ ΤΜΗΜΑΤΟΣ ΑΥΤΟΥ ΣΕ ΘΕΑΤΡΟ & ΠΡΟΣΘΗΚΗ ΤΜΗΜΑΤΟΣ ΥΠΟΓΕΙΟΥ, ΔΗΜΙΟΥΡΓΙΑ ΕΝΟΙΚΙΑΖΟΜΕΝΩΝ ΕΠΙΠΛΩΜΕΝΩΝ ΔΩΜΑΤΙΩΝ - ΔΙΑΜΕΡΙΣΜΑΤΩΝ (ΞΕΝΩΝΕΣ ΜΙΚΡΟΥ ΔΥΝΑΜΙΚΟΥ)

θέση
ΟΔΟΣ ΟΙΚΟΝΟΜΟΥ 8 & 10
Ο.Τ. 72030 - ΔΗΜΟΣ ΑΘΗΝΑΙΩΝ

Το παρόν διάγραμμα συνοδεύει την από ...11/12/23..... εισήγηση της Δ/νσης Α.Ο.Κ.Α. Τμήματος Δ.Κ. Η Τμηματάρχης

κλείδα
ΔΗΜΗΤΡΑ ΜΑΤΣΟΥΚΑ
Αρχιτέκτων Μηχανικός

μελέτη
ΑΡΧΙΤΕΚΤΟΝΙΚΗ

φάση μελέτης
ΑΝΑΘΕΩΡΗΣΗ

τίτλος σχεδίου
ΤΟΜΗ 2 : Β1 - Β1

α/α σχεδίου **A 3010** α/α αναθ. **1**

ημερομηνία ΑΠΡΙΛΙΟΣ 2022 κλίμακα 1:50

ομάδα μελέτης

ΑΡΧΙΤΕΚΤΟΝΙΚΗ ΜΕΛΕΤΗ ΕΦΑΡΜΟΓΗΣ - ΕΠΙΒΛΕΨΗ
ΔΑΦΝΗΣ ΑΝΑΣΤΑΣΙΟΣ
ΘΡΑΚΗΣ 24 - 17121 Νέα Σμύρνη
τηλ. 210 9015174, e-mail: adafnis@gmail.com

ΗΛΕΚΤΡΟΜΗΧΑΝΟΛΟΓΙΚΗ ΜΕΛΕΤΗ - ΕΠΙΒΛΕΨΗ
Τ.Ε.Μ.Ε.Κ. Α.Ε.
Α. ΚΟΥΤΣΙΚΟΣ Α.Τ.Ε.Ε.
Σόλωνος 9, 15232 - Χαλάνδρι
τηλ. 210 6858570, email: koutsikos@temek.gr, www. koutsikos.gr

ΣΤΑΤΙΚΗ ΜΕΛΕΤΗ - ΕΠΙΒΛΕΨΗ
ΛΙΟΝΤΟΣ & ΣΥΝΕΡΓΑΤΕΣ Ε.Π.Ε.
Λάμπρου Κατσώνη 36Α - 114 71 Αθήνα, τηλ. 210 6411406
fax. 210 6432075, e-mail: info@liontos.gr, www.liontos.gr

ΑΚΟΥΣΤΙΚΗ ΜΕΛΕΤΗ
ΘΕΟΔΩΡΟΣ ΤΙΜΑΓΕΝΗΣ

υπογραφή - σφραγίδα μελετητή
ΑΝΑΣΤΑΣΙΟΣ ΝΙΚ. ΔΑΦΝΗΣ
ΔΙΠΛ. ΑΡΧΙΤΕΚΤΩΝ ΜΗΧΑΝΙΚΟΣ Ε.Μ.Π.
ΜΕΛΟΣ Τ.Ε.Ε. ΑΡΙΘΜΟΣ ΜΗΤΡΩΟΥ 87617
ΘΡΑΚΗΣ 24 - ΝΕΑ ΣΜΥΡΝΗ 171 21
Α.Φ.Μ. 043[illegible] Δ.Ο.Υ. ΓΑΛΛΙΘΕΑΣ
ΤΗΛ/FAX 210 90[illegible]

θεωρήθηκε
ΕΛΛΗΝΙΚΟ ΣΥΛΛΟΓΙΟ ΑΡΧΙΤΕΚΤΟΝΙΚΗΣ
Το παρόν σχέδιο θεωρήθηκε από το Ε.Σ.Α. Δ.Η.Μ.Ε. σύμφωνα με τον Ν.4663/30-4-2020 (ΦΕΚ 84/Α/30-4-2020) και σύμφωνα με τον Κ.Υ.Α. 31/3-3-2023 (ΦΕΚ 1161/Β/3-3-2023) κοινή απόφαση των Υπουργών Περιβάλλοντος και Ενέργειας και Υποδομών και Μεταφορών
18-12-2023
Α.Π. 31
Η ΠΡΟΕΔΡΟΣ Κ. ΧΡΙΣΤΟΠΟΥΛΟΥ
Η ΓΕΝΙΚΗ ΓΡΑΜΜΑΤΕΑΣ Α. ΜΠΕΣΣΑ

ΧΟΡΗΓΕΙΤΑΙ ΚΑΤΟΠΙΝ ΑΙΤΗΜΑΤΟΣ ΧΟΡΗΓΕΙΤΑΙ ΚΑΤΟΠΙΝ ΑΙΤΗΜΑΤΟΣ